



AGV



# **Reduza** seus custos com energia

Querido Cliente, agora você também pode fazer parte do grupo de pessoas que escolheram economizar gerando a própria energia de maneira limpa e sustentável. Bem vindo!



SOMOS A SOLUÇÃO

# Nossa Missão

Nosso propósito é auxiliar na produção de energia limpa para residências e empresas protegendo o meio ambiente e gerando retorno financeiro.

Transformamos os elevados e recorrentes custos com conta de energia em um investimento com alta taxa de retorno.

CONSTRUINDO SONHOS COM TECNOLOGIA E SUSTENTABILIDADE



**Ajudamos a  
reduzir os  
gastos com  
energia**





# Alguns projetos







# Alguns projetos







# Benefícios



**Economize até 90%  
na conta de energia**



**Sua conta de energia  
deixa de ser um problema  
e vira uma solução**



**O excedente da energia gerada  
vai para a rede da  
concessionária, resultado em  
crédito a serem utilizados nas  
próximas faturas.**



**Não é uma despesa, é um  
investimento.**





COMO FUNCIONA

## Toda instalação é feita seguindo as etapas

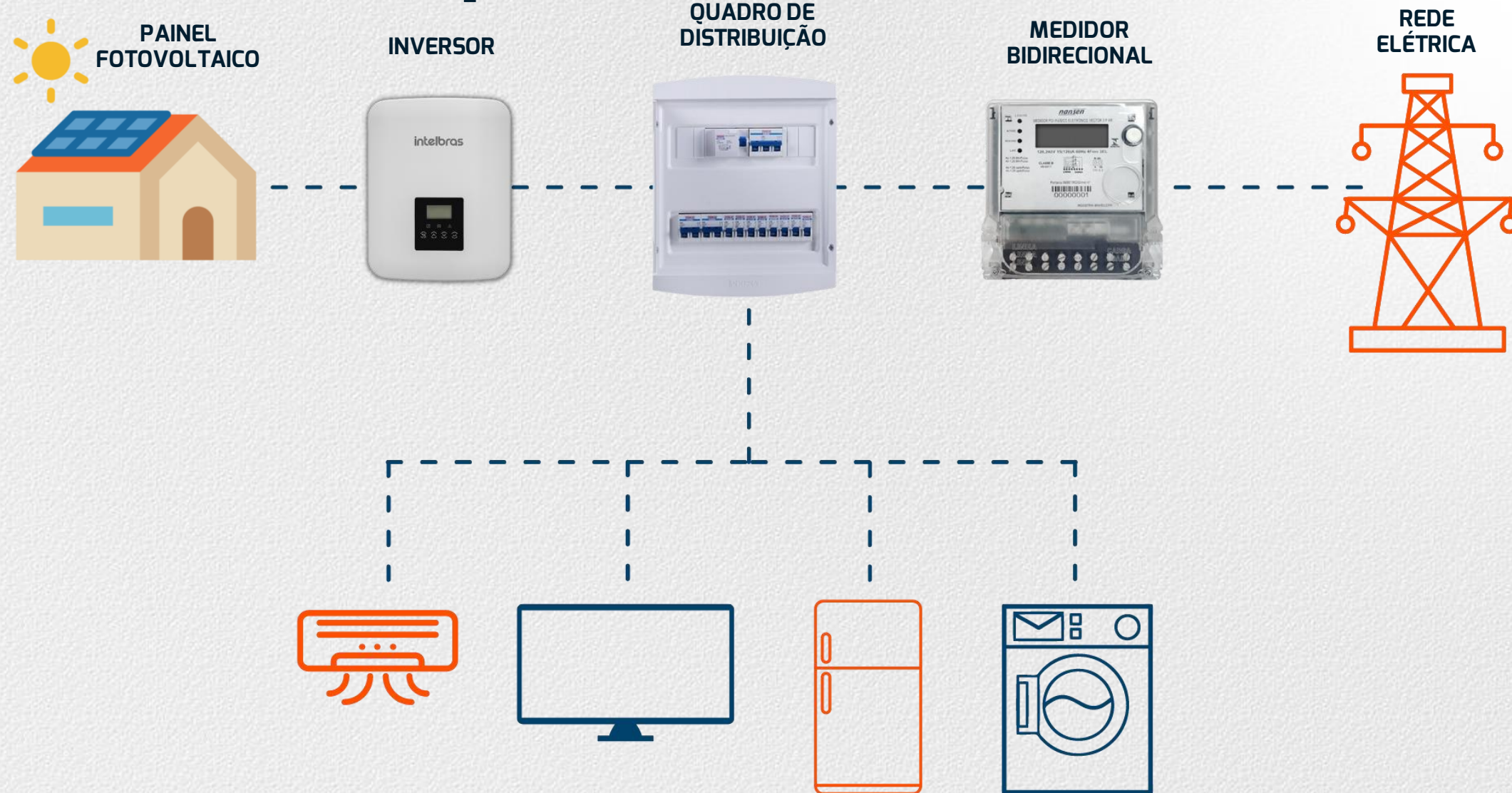





# Diagnóstico



**R\$ 895,52**

Valor médio da conta de energia hoje, porém esse valor sofre reajuste todo ano.



**R\$ 1.218,35**

Sem aumentar sem consumo, esse é o valor que sua conta pode chegar



**R\$ 10.746,24**

Valor gasto com energia atualmente por ano.



**R\$ 63.043,90**

Valor que será gasto nos próximos 5 anos.





# Investimento



Além de ficar livre da inflação energética, em 60 meses você terá o solar totalmente pago!

\*Considerando uma de taxa de iluminação pública de R\$ 50,00  
Esse valor pode variar dependendo da sua cidade e tipo de conta.





# Economia de verdade

90 % de economia

## SEM A AGV

**CEMIG**  
Cemig Distribuição S.A. CNPJ 06.981.180/0001-16 / Insc. Estadual 062.322136.0087  
Av. Barbacena, 1.200 - 17º andar - Ala A1 - CEP 30190-131 - Belo Horizonte - MG

Acesse o Cemig Atende  
[www.cemigatende.com.br](http://www.cemigatende.com.br)  
Emergências: 0800 723 2827  
Tarifa Social de Energia Elétrica - TSEE foi criada pela Lei nº 10.438, de 26 de abril de 2002

NOME ENDEREÇO BAIRRO 00005-000 CIDADE, UF CNPJ 00.000.000/0000-00 INSCRIÇÃO ESTADUAL 00000000000000	Nº DO CLIENTE <b>0000000000</b>	Nº DA INSTALAÇÃO <b>0000000000</b>
	Referente a <b>JUL/2017</b>	Vencimento <b>20/07/2017</b>

NOTA FISCAL - CONTA DE ENERGIA ELÉTRICA - SÉRIEU - Nº011159482 - PTA Nº16.000114527.70

Classe Industrial	Subclasse Industrial	Modalidade Tarifária THS Verde A4	Datas de Leitura Anterior 10/06 Atual 10/07 Próxima 10/08	Data de Emissão 10/07/2018
----------------------	-------------------------	--------------------------------------	--	-------------------------------

REIMPRESSÃO

## COM A AGV

**CEMIG**  
Cemig Distribuição S.A. CNPJ 06.981.180/0001-16 / Insc. Estadual 062.322136.0087  
Av. Barbacena, 1.200 - 17º andar - Ala A1 - CEP 30190-131 - Belo Horizonte - MG

Acesse o Cemig Atende  
[www.cemigatende.com.br](http://www.cemigatende.com.br)  
Emergências: 0800 723 2827  
Tarifa Social de Energia Elétrica - TSEE foi criada pela Lei nº 10.438, de 26 de abril de 2002

NOME ENDEREÇO BAIRRO 00005-000 CIDADE, UF CNPJ 00.000.000/0000-00 INSCRIÇÃO ESTADUAL 00000000000000	Nº DO CLIENTE <b>0000000000</b>	Nº DA INSTALAÇÃO <b>0000000000</b>
	Referente a <b>JUL/2018</b>	Vencimento <b>20/07/2018</b>

NOTA FISCAL - CONTA DE ENERGIA ELÉTRICA - SÉRIEU - Nº011159482 - PTA Nº16.000114527.70

Classe Industrial	Subclasse Industrial	Modalidade Tarifária THS Verde A4	Datas de Leitura Anterior 10/06 Atual 10/07 Próxima 10/08	Data de Emissão 10/07/2018
----------------------	-------------------------	--------------------------------------	--	-------------------------------

REIMPRESSÃO

**Informações de faturamento**  
Ocorrência de demanda de ultrapassagem - entrar em contato com o seu Agente Comercial.





# Nossa proposta

<b>Equipamentos</b>
Módulos fotovoltaicos
Inversor
Estrutura para instalação
Cabos e conectores
Proteção CC e CA

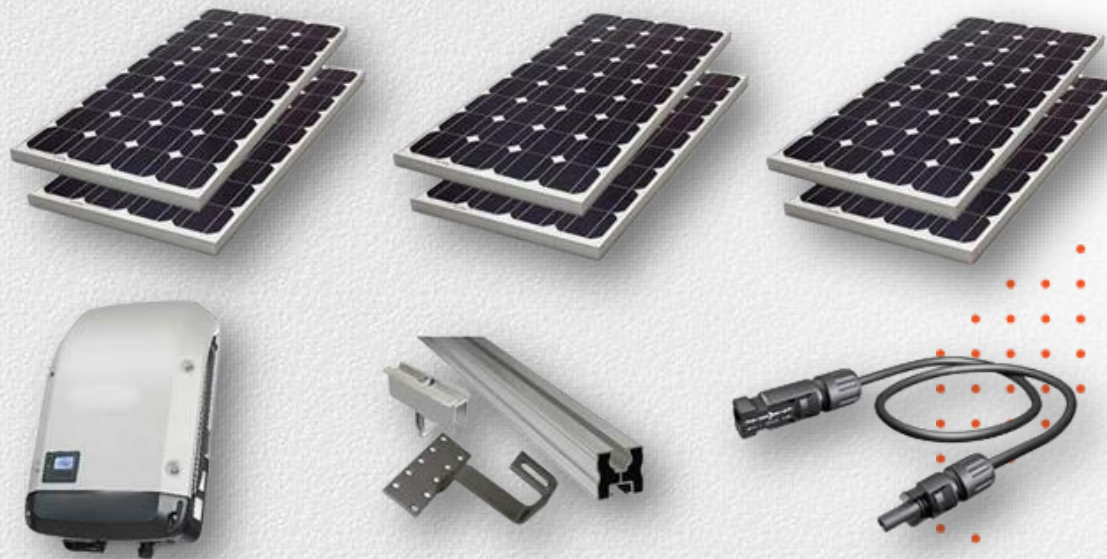

<b>Serviços</b>
Projeto elétrico do sistema e ART
Memorial Descritivo
Documentação
Entrada e acompanhamento do processo na companhia elétrica
Instalação da usina fotovoltaica





# Condições comerciais







# Financiamento

Parcelamento facilitado

Análise de crédito sujeito à aprovação

As taxas podem variar de cliente para cliente

## Bancos



bradesco



E outros.





# Clientes







# Vamos economizar?

## Fale Conosco

[contato@agvconstrucoes.com.br](mailto:contato@agvconstrucoes.com.br)

+55 31 3195-8329

+55 21 3180-0072

+55 21 99553-3179 

Matriz: Rua Ministro Orozimbo Nonato, 215 Sala 09 –  
Pavimento 06, Vila Da Serra – Nova Lima - MG - 34.006-053

Filial : Rua Engenheiro Haroldo Cavalcante 360 - Recreio  
dos Bandeirantes - Rio de Janeiro

